Infographie sur l'Économie de la Nouvelle-Calédonie [2020-2023]

Cette infographie illustre l'évolution des indicators économiques clés de la Nouvelle-Calédonie entre 2020 et 2023, représentant le PIB par habitant, les exportations, les importations, le taux d'ouverture et l'emploi salarié par secteur. Elle met en lumière une croissance de la performance économique de la Nouvelle-Calédonie sur cette période, en notant un ralentissement du rythme de la croissance significatif.

Aperçu de la Performance Économique de la Nouvelle-Calédonie

PIB par Habitant
Mesure la prospérité économique par habitant.

Exportations
Valeur des biens et services vendus à l'étranger.

Importations
Valeur des biens et services achetés à l'étranger.

Taux d'Ouverture
Indique le degré d'intégration économique mondiale.

Emploi Salarié par Secteur
Identifie les dynamiques de la main-d'œuvre par différents secteurs.

Indicateurs Économiques Clés [2020-2023]

1. PIB par Habitant et Taux de Croissance

PIB par Habitant et Taux de Croissance en Nouvelle-Calédonie (2021-2023)

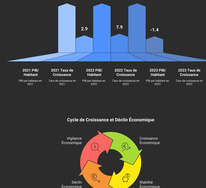

Cycle de Croissance et Déclin Économique

Comment gérer les fluctuations économiques en Nouvelle-Calédonie ?

Scoreshop : Tapotez pour consulter ciblaude [en 2023], le PIB par habitant a connu une légère croissance en 2023, signalant un besoin de vigilance économique.

2. Exportations

Croissance économique et fluctuations en Nouvelle-Calédonie

Croissance économique et fluctuations en Nouvelle-Calédonie

Croissance Économique de la Nouvelle-Calédonie (2021-2023)

L'arrivée du cargo impacte l'activité portuaire de Nouméa

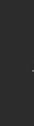

Taux d'Ouverture de la Nouvelle-Calédonie (2021-2023)

Importance Stratégique de la Nouvelle-Calédonie

Principaux Indicateurs Économiques de la Nouvelle-Calédonie

Secteurs Économiques Dominants en Nouvelle-Calédonie

Taux d'Emploi Agricole en Nouvelle-Calédonie (2020-2023)

Facteurs Contribuant à la Vie Rurale en Nouvelle-Calédonie

Cycle de soutien et de modernisation de l'agriculture

Économie de la Nouvelle-Calédonie

Améliorer l'Attrait Visuel et l'Identité Culturelle